en Søn paa 12 Aar og en Datter
paa 3 Aar, mine andre Børn,
4 Sønner og 1 Datter, ere i
forskjellige Stillinger.

Ærbødigst

F. Larsen,

Villemoesgade – 66 – 1 –

Kjøbenhavn. Ø.

98.

Kjøbenhavn Storegade 23 den 1ste Juli 1902

Til Direktionen for Sundsygeanstalten ved Aarhus

Assistent i Finansministeriet Otto Waldemar Bandily ansøger om den ledigværende Plads som Forvalter og Kasserer ved Sundsygeanstalten ved Aarhus.

Undertegnede, Assistent i Finansministeriet, der er født den 15de Mai 1855, ansøger om at komme i Betragtning ved Besættelsen af Pladsen som Forvalter og Kasserer ved Sindssygeanstalten.

I den Anledning skal jeg oplyse, at jeg har aftjent min Værnepligt ved Artilleriet og ved dette gjort praktisk Tjeneste i c. 4 Aar som Secondlieutenant, hvorved jeg er bleven vant til Orden og Akkuratesse. I de sidste 13 Aar har jeg været ansat som Assistent i Finansministeriet 3de Revisionsdepartement, som omfatter Revisionen af Havnes og Marviens Regnskaber og staaer for Für til Fuldmagtig. At jeg desuagtet søger Pladsen har sin Grund i, at jeg som Enkemand med en 8aarig Datter ikke længer seer mig i Stand til at klare Livsopholdet med den ringe Gage i Statens Tjeneste. Da jeg nu har forbrugt den lille Kapital, jeg var Eier af for at existere med min lille Pige i de 6-7 Aar i hvilken Tid, jeg paa Grund af hendes Sygdom ikke kunde paatage mig personlig Arbeide og ikke kunde overlade hende til en Tjene-

skepiges Omsorg vilde det være en stor Lykke for mig om jeg kunde opnaae Ansættelsen

Slutteleg skal jeg tillade mig at henvise til vedlagte Attestelser af mine Kontorchefer Hr: Rüse og Boesen under hvem jeg til Dato har arbeidet.

ærbødigst

Oeyvind

At Hr Lieutenant, Assistent under 3die Revisionsdepartement, Otto Waldemar Bøndiltz, der siden 1te December 1899 har arbeidet i det mig underlagte Kontor, bestandig med Pyghighed og Paalidelighed har udført de ham overdragne Arbeider, er det mig en Fornøielse at bevidne. Da han dertil er en dannet, pligttro og meget omgangelig Mand, kan jeg paa det Bedste anbefale ham til den af ham ønskede Post.

Kjøbenhavn d 18de Juli 1901

G G H Riise

Chef for 3die Revisionsdepartements
2den Kontor

Hr Lieutenant O W Bøndiltz har i omtrent 10 Aar gjort Tjeneste i 3die Revisionsdepartements 3die Kontor, og jeg kan efter det Kjendskab jeg i den Tid har haft til ham, fuldt ud tiltræde ovenstaaende Anbefaling af Kontorchef Riise og anbefaler ham følgelig paa det allerbedste til den ønskede Stilling, idet jeg endnu kun skal tilføie, at han har Lethed ved at sætte sig ind i de Forretninger, der maatte blive ham overdragne

Kjøbenhavn d 18de Juli 1901

Boesen

Chef for 3die Revisionsdepartements
3die Kontor

99.

STATION D'ÉTÉ ALTITUDE 1200 MÈTRES

DEUX HEURES CHEMIN DE FER D'AJACCIO

GARE VIZZAVONA

HOTEL

DU

MONTE-D'ORO

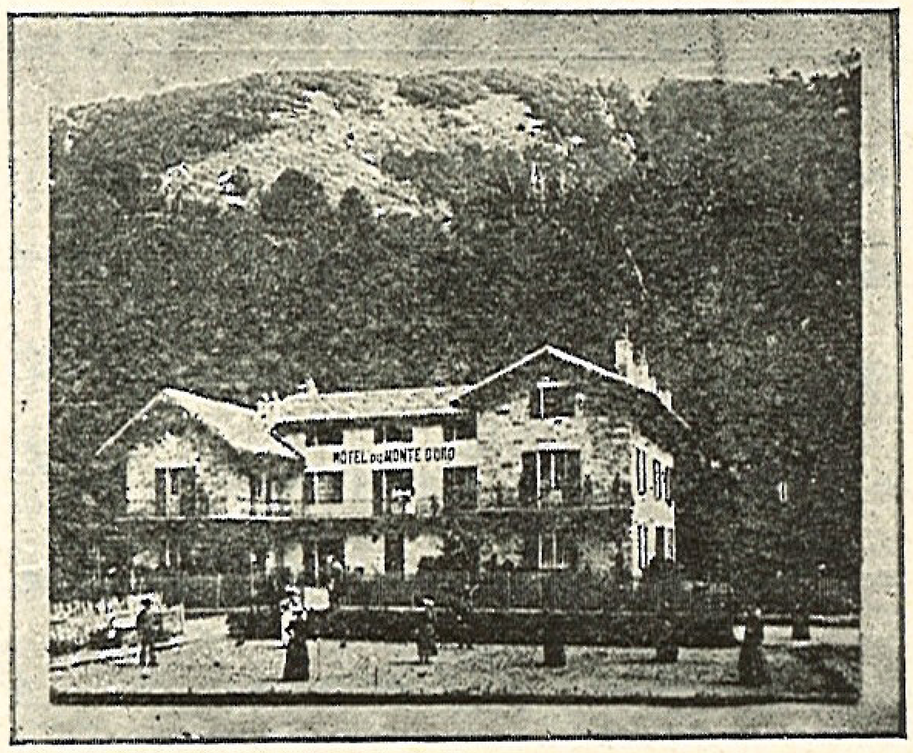

LA FOCE

DE

VIZZAVONA (Corse)

V. BUDTZ, PROPRIÉTAIRE

Vizzavona Corse 28 Juni 1902.

Undertegnede tillader sig herved, at ansøge den ærede Direktion om Posten som Kasserer og Forvalter ved Aarhus Sindssygeanstalt.

Født i November 1855, Søn af afdøde Sognepræst Poul Johan Budtz til Finderup i Sjællands Stift og gift med Datter af Enkefru Levin af Firmaet Klingsey & Levins Stuk & Gips Fabriker i København, har jeg i 18 Aar ledet det skandinaviske Hotel Sanatorium "Bellevue" i Ajaccio – Etablissement paa 45 Værelser – samt Sommerstationen "Monte d'Oro" Vizzavona Korsika, der er et Etablissement paa 70 Senge.

Ved min mangeaarige Erfaring i at styre store Etablissementer med

stort Tjenestetroed og ved min er-
hvervede Skjendskab til med Ro
og Besindighed, at kunne omgaas
alle Slags Mennesker, tror jeg at
være skikket til at beklaede den
af mig herved ansøgte Post.

Jeg agter til October at vende til-
bage til Danmark, begyndet
paa mine to Børns Skolegang.

Min Hustru er vant til at del-
tage i Husholdelse og har stor Dygtig-
hed og Gaelde i at omgaas Patienter.

Som Referenter tillader jeg mig
at opgive:

Min Broder Distriktslaege H. E. Budtz
Stubbekjøbing Falster

min Søster Froken M. Budtz Oldjrue
ved Vartou Anstalt i Kjøbenhavn

Min Faetter Dr O. V. Lassen
Randers

Samt Min Svoger Vexelerer og Bankier
Julius Bendix Bredgade Kjøbenhavn

Den fordrede Kaution vil kun-
ne stilles.

Ærbødigst

Vilhelm Budtz

Til

Direktionen for Sindssygeanstalten
Aarhus - Danmark

100

København den 2 Juli 1902.

Til

Sindssygeanstalten

ved Gaustrup.

Undertegnede tillader sig herved at ansøge om den ledige Stilling som Forvalter og Kasserer ved Sindssygeanstalten.

I denne Anledning tillader jeg mig at anføre, at jeg er 38 Aar gl., gift, 4 Børn i Alder 13–6 Aar, født i Gjerslev ved Thisted, Præliminar-Examen i Thisted Realskole.

Jeg kom i 1880 til Postvæsenet, hvor jeg, efteret have været paa Thisted og Skive Postkontorer i 5 Aar, i 1889 udnævntes til Postekspedient ved de Københavnske Postkontorer, hvor jeg fremdeles er ansat.

I November 1899 erholdt jeg Ærelig Udnævnelse.

Min Militærtjeneste har jeg afgjort ved Forplejningskorpset, hvor jeg efter bestaaet Examen udnævntes til Reserve Løitnant og i 93 til Løitnant af Forstærkningen; ved Kantonnementsøvelserne i 91, 95, 96, 99, 1900 har jeg fortsat Tjeneste som Pelotons-Løitnant, idet jeg i denne Tid har søgt Orlov ved Postvæsenet.

I Københavns Magistrat har jeg i 12 Aar haft en Extra-Plads, først i Statistisk Kontor og nu i 3. Afdeling ved Udbetaling af Alderdoms-Understøttelser. –

I disse mine forskellige Stillinger

har jeg haft meget med Regnskab og Lade at gøre, hvorfor jeg tillader mig at bro, at jeg kan gøre Fyldest i overlevede Plads.

De bedste Anbefalinger kunne skaffes fra Postvæsenet og Magistraten.

Ærbødigst

T. V. Hove

Intendant, Postexpedients

N. Ekberensvej 22-'

Kbhavn V.

Østerbro: № 27. i Høbenhavn
d. 17 1902.

101.

Direktionen for „Aarhus Sindssygeanstalt"
Aarhus,

I Henhold til den Dem Direktions Annonce i Berl: Tidende tillader jeg mig herved, høfligst at ansøge om den til 1ste Novbr. ledige Plads som Forvalter.

Jeg er Søn af Gaardejer N. Møller i Lørslev pr. Jelling, er f. 28 Aar og driver Specialforretning i Kaffe & Te egt: i Høbenhavn, jeg har lært Handelen i Frederidsia hos Hr. B. Hermann i 4 Aar og forblev som Lærlingen 1 Aar, derefter frequenterede jeg Thorsøes herværende Handelsakademi, hvorfra jeg dimitteredes med 1ste Karakter,

jeg har derefter været ansat i Hr. M. Fredsteds Colonial Vin & Delikatesse-forretning i 7 Aar, i hvilken mellemtid jeg har aftjent min Værnepligt, hvor jeg har ført Regnskabet over saavel Ejendom som Forretning samt deltaget i Vareindkøb

og alt andet forefaldende Arbeide.

Paa Grund af de vanskelige Tider i Forretningsverdenen i forening med ønsket om at komme tilbage til Provinsbyer foranlediger mig til at søge denne Stilling, jeg tillader mig at vedlægge Copi af Ansættelse og Testimonium samt om ønskes skal Forholdsattest fra Tjenesten som Infanterist hurtig blive Direktionen tilstillet.

I Haab om at Direktionen vil finde Anledning til at acceptere mit Tilbud tegner

Med Højagtelse
Ærbødigst
Møller
„Triangeln" ~~Haftimagasin~~

NB: Kaution kan stilles.

Copi

Peter Andersen Møller har været hos mig som Domestik fra 1ste Mai 1895 og indtil han i en nærmere Fremtid forlader mig. Han er et særdeles flinkt, dygtigt og paalideligt Menneske, baade i Gartnerfaget og som Expedient; hvad Forretninger angaar, har han stedse strængt staaet mig bi i enhver Henseende, vedholdende Flid og sjelden Troskab har stedse kjendmærket ham og er det en kjær Pligt jeg opfylder naar jeg giver ham min bedste Anbefaling: thi er jeg forvisset om, at han tilfulde vil stræbe at udfylde enhver Plads der maatte blive ham betroet. —

Kjøbenhavn d. 30 Juli 1901.
M. Fredsted
Østerbro: 108.

102.

Til

Direktionen for Aarhus Sindssygeanstalt.

Undertegnede Løitnant Harald Frederiksen tillader mig herved at ansøge om Ansættelse i den ved Sindssygeanstalten som ledig bekjendtgjorde Post som Forvalter og Kasserer.

Jeg er født i Februar 1864 paa Herregaarden Fuglsang paa Lolland og Søn af nu afdøde Forpagter dersteds, N. Jes Frederiksen. Efter i Aaret 1879 at have bestaaet Realafgangsexamen ved Nykjøbing F. Kathedralskole, blev jeg uddannet som Landmand og ved Mejerivæsenet og kort efter i 2 Aar at have afgjort min Værnepligt ved Artilleriet, nu i 13 Aar været Forvalter hos min Fader paa Fuglsang. Da min Interesse for Maskinvæsen altid har været stor, har jeg ved min Virksomhed haft Lejlighed til at sætte mig ind Brugen af de forskjellige Maskiner, og jeg tør sige at have mere Kjendskab dertil end de fleste Landfolk. Jeg har ligeledes haft en Del at gjøre med Bygninger saavel Reparationsarbejde som Nybygning, da der jo altid paa en større Gaard forekommer dens Slags Arbejder.

Da jeg paa Grund af min Faders Død ikke har kunnet erhverve mig Udtalelse fra ham om mit Forhold i hans Tjeneste, skal jeg kun bemærke, at jeg er i Stand til at stille den forlangte Kaution, og idet jeg imødeser den ærede Direktions gunstige Svar paa mit Andragende, anbefaler jeg mig til den ledige Post.

Ærbødigst

H. L. Frederiksen

Rungsted Ladegaard pr Rungsted St.
den 1/7 1902.

EMIL SMIDT,
HELLERUP.
DUNTZFELDTS ALLÉ 6.

Til Direktionen for Sindssygeanstalten ved Aarhus.

Herved tillader jeg mig ærbødigst at ansøge om Forvalter og Kassererpladsen ved Anstalten.
Jeg er født i København 15de Juni 1853, har taget Præliminærexamenen, kom derefter til Landvæsenet, hvor jeg har arbeidet i endel Aar og har de sidste Aar været Repræsentant for Landbrugsmaskinfirmaer i København.
I min sidste Forvalterplads hos Hr. Kammerherre, Greve F. Ahlefeldt Laurvig til Gjersgaard pr. Eiby, hvor jeg var i 13 Aar, havde jeg hele Ledelsen af Avlsbruget, Meieriet, Husholdningen (med hvad dertil hører) og førte samtidig et temmelig specificeret Regnskab og da vi netop i de Aar byggede og omforandrede endel paa de ældre Bygninger samt omlagte hele Mejeri og Maskinanlægget, hvilket jeg havde Opsynet med altsammen, formener jeg at jeg vel tør paatage mig denne Stilling. Kaution kan stilles.
Referencer: Hr. Præstegaardsforpagter Lütv. Arntzen. Holmens Kanal 2.
Hr. Kammerherre, Greve F. Ahlefeldt Laurvig Gjersgaard.
Hr. Læge Joh. Rannow. Hellerup.

Ærbødigst

Emil Smidt

vende

EMIL SMIDT
HELLERUP
DYRLÆGTS ALLÉ 8

Kopi af Anbefalinger.

Undertegnede der i det sidste Halvaar har bestyret Vognserup for afdøde Forpagter Ebbesens Bo, og ogsaa i en Aarsrække er kommen i Forpagter Ebbesen's Huus, er det en Fornøielse paa Anmodning af Vedkommende at kunne meddele Overforvalter Smidt af Vognserup de bedste Anbefalinger for den Tid han har været der, dels som Elev i 2 Aar og senere som Forvalter i 3 Aar, idet det er mig en Glæde at kunne udtale at afdøde Forpagter Ebbesen ikke alene respecterede Forvalter Smidt som en dygtig og hæderlig ung Mand, men ogsaa ligesaa han kom i hans Huus omfattede ham med Venskab.
Forvalter Smidt's Danskhed og fordringsløse Væsen gjør ham ogsaa særlig anbefalelsesværdig, og skulde han ønske sig en Forvalterplads igjen, kan jeg med Sandhed anbefale ham til selv en mere selvstændig Plads.

Bjergbygaard den 1ste Februar 1879.

W. Lindhardt.
Forpagter.

Herr Emil Smidt har været hos mig som Forvalter fra Maj 1879 til April 1880, og jeg kan give ham det Vidnesbyrd, at han er et meget flinkt og dygtigt Menneske, meget samvittighedsfuld og behagelig i Omgang, hvorfor jeg paa det bedste kan anbefale ham til Ledelsen af en større Gaards Drift.

Kammergave pr Sorø
Maj 1880.

Treben-Hansen.

Kopi:

Vores Proprietair Emil Smith har været Avlsforvalter her paa Gaarden fra 1ste April 1880 til 1ste April 1893.
Han er et dygtigt Menneske, der forstaar at bestyre et større Avlsbrug, saavel hvad angaar Markernes Behandling som Mejeriets Drift. Han er en særdeles dygtig Regnskabsfører, og forstaar paa en meget god Maade at omgaas Folkene.
Proprietair Smith veiste herfra for at overtage en selvstændig Virksomhed.

Kjærsgaard den 27de December 1899

Fritz Ahlefeldt Laurvig.

Afskriftens Rigtighed attesteres
af Jørs. Rasmussen
høje
Hellerup

Fra Landbrugsmaskinfirmaet som jeg repræsenterer i Øieblikket kan jeg skaffe udmærket Anbefaling hvis det ønskes.

Ærbødigst
Emil Smith

Telefon: Hellerup 43.

Johs. Rasmussen,
Læge.
Strandvej 165. Hellerup.
Træffes 1—2 og i Reglen 5—6.
Søn- og Helligd. 9—10.

103

2/7 1902.

Hr. Overretsgrosserer Hallager, Aarhus.

Vil De min Sak for venlige Hensyn paa min sidste Skrivelse. Jeg tillader mig i Henhold til denne at anbefale min Kollegas Hr Repræsentant Emil Jensen af Hellerup til den af Dem søgte Plads som Forvalter og Kassierer ved Aarhus Sindssygeanstalt. Han har vist mig anbefalingers fortrinlighed for Indbygge i de forskjellige Dag. Han skal vistnok i; jeg vil derfor indskrænke mig til at give Dem alene for at vende legemlig og aandelig sund og praktisk dygtig, i Besiddelse af Vant og Dannelse, fri for alle Vaneligheder til Ekstremer.

Med venlig Hilsen

Deres Rasmussen

LUDVIG ARNTZEN.
HØJESTERETSSAGFØRER.
KONTOR: HOLMENS KANAL 2.

Kjøbenhavn, K. d. 3 Juli 1902

103

Hr Dr. med. Overlæge Hoeloger
Rd af Dg

Skal jeg henytte mig af mit Bekjendtskab med Overlægen fra Sommeren 1900 paa Sønderjylland til at bede et godt Ord indfor en Hr Ernie Smith, der søger Forretningsplads ved Lindstrøm-Automaten. Jeg har kjendt ham i ikke saa faa Aar og anseer ham for at have paadanne Egenskaber og Evner – oprøm: Rutinen og Regnskabsføring – som efter min Mening vil ham vel skikket til at røgte en Stilling som denne, hvorom her er Tale.

Deres ærbødige
Ludvig Arntzen

104.

Kjøbenhavn, den 1 Juli 1902.

Til

Direktionen for Aarhus Sindssygeanstalt.

Undertegnede tillader sig herved ærbødigst at anmode den ærede Direktion om at maatte blive ansat som Forvalter og Kasserer ved Sindssygeanstalten.

I det jeg tillader mig at henvise til mine medfølgende Kopier af Anbefalinger, skal jeg tillade mig at meddele følgende:

Jeg er født 1866 og saaledes c. 36 Aar gammel, gennemgik i Aarene 1881-84 Hærens Elevskole, har senere gennemgaaet de forskellige Grader i Underofficersstanden, indtil jeg for c. 3 Aar siden i en temmelig ung Alder efter sædvanlige Forhold blev Oversergent.

Jeg har siden 1890 haft med skriftlige Forretninger, dels militære, dels private, at gøre. Særlig for 5 à 6 Aar siden, da Artilleriet blev udvidet, stilledes der store Krav til min Arbejdskraft. At mine forskellige Foresatte have sat Pris paa mit Arbejde vil fornemlig tilfulde fremgaa af Bilagene. Som Tillidshverv indenfor min Stand beklæder jeg Stillingen som Kasserer og Sekretær ved Artilleriunderofficersforeningen.

Da jeg altid ved flittigt Arbejde og ved min Energi har søgt at udnytte min

Tid paa frugtbringende Maade, har jeg haft gode Pladser. Naar jeg nu agter at söge bort fra den militære Stilling, har det udelukkende sin Grund i, at den militære Löbebane ikke byder en nogen Udsigt til at komme frem i Verden.

Idet jeg derfor henpeger paa de forskellige Udtalelser fra de Personer, som jeg er kommen i Röring med, skal jeg om mig selv kun udtale följende:

1) mine ökonomiske Forhold ere gode,
2) jeg er selv en god Ökonom,
3) jeg nærer ingen Tvivl om, at jeg vil kunne göre udmærket god Tjeneste i den ansögte Plads.

Hvis fyldigere Oplysninger önskes, beder den ærede Direktion desangaaende henvende sig til mig under nedenstaaende Adresse.

Med Högagtelse

Svendsen,
Oversergent
Strandgade Nr. 44 2
Kjöbenhavn, K.

V. Thorup pr. Bjerringbro
d. 2/7

105

Til
Direktionen for Aarhus Lindsygeanstalt!

Undertegnede tillader sig at ansøge om den ledige Plads som Forvalter og Kassemester ved Lindsygeanstalten. Jeg er 41 aar, har i 10 Aar været ansat som Kontorist ved Statsplantekagen i V. Thorup, hvor jeg fungerede som ansat, og hvor jeg er vant til Regnskabsaflæggelse og Kassevæsen, og har et lidt omfattende Regnskab.

ærb.

J. Brink

106.

J. P. Falck andrager hermed om den ledige Post som Forvalter & Kasserer ved Sundsyge-anstalten ved Aarhus.

Hellerup den 28 Juni 1902

Til
Direktionen for Sundsyge Anstalten ved
Aarhus

Det jeg herved tillader mig dristes at andrage, om at kommen i Betragning ved Besættelsen af Posten som Forvalter og Kasserer ved Sundsygeanstalten ved Aarhus, skal jeg til Støtte for dette mit Andragende anføre Følgende.

Jeg er Søn af afdøde Pastor H. P. Falck Vindinge ved Nyborg, og fremmetteret Roskilde Lærde Skole fra 1860 til 66.

Jeg har tidligere været Kommandant i Sverrig men maatte p. G. af Mangel paa Driftskapital opkøre dermed, hvorefter jeg har været beskæftiget ved merkantile Foretagender etc. og i de sidste 13 Aar som Inspektør ved Livsforsikring.

Jeg har i de Aar, som jeg har arbeidet i Forsikringsliv, af hvilke

jeg skal fremhæve:
Oja "Sockerbrug ved Ystad,
"Ebegåde "Interessentskabs
"Skovafmærkning og "Kal-
mar, "Jac: Cahn's Ad-
ministration i "København,
St "Kongensgade 76,
indvundet megen Erfaring
og i disse Stillinger haft
sig Leilighed til, at sætte
mig ind i al Regnskabs-
føreelse, i de forskellige
praktiske Grene som en
Administration af en
større Anstalt kræver.
Jeg troer derfor at være
kvalificeret til den om-
søgte Plads. Jeg skal
endnu tilføie, at jeg er
gift, men i dette mit
Ægteskab er ingen Børn.
Jeg er c: 50 Aar gl og
i Besiddelse af et ind-
market Helbred og stærk
"Konstitution.
Henvisende til mine
vedlagte Anbefalinger
tegner jeg
Ærbødigst
L. A. Falch

Hr Falck har arbejdet for mig som Forretningsfører ved en Kommanditforretning i Smyrna. Jeg var overordentlig tilfreds med den Dygtighed og Pålidelighed – kommerciel som teknisk det Hele. Jeg kan paa det varmeste anbefale ham som en dygtig Forretningsmand og dertil dem en meget hædelig Mand.

Dr. Phil. H. Gaedy
Prof.

30/6 1902

Jeg har ei i senere Aar haft f. Falcks Virksomhed, men kan bra mit Tilf. mangeårige Kjendskab til f. d. fuldkomt skriftlig mig til Professor Edlm. H. Gaedts adeskillige tilfredsstillende Attaluelser.

Kjøbenhavn 30/6 1902.

Louis Meyer
Grosserer
af Firma Bechett & Meyer.

Undertegnede der i en lang Aarrække har kendt Hr. J. F. Falck, kan bevidne, at han er en i enhver Henseende hæderlig og straksom Mand. Det er mig bekendt, at han i sine forskellige Virksomheder altid har udført sit Arbejde nøjagtigt og samvittighedsfuldt og til sine foresatte's Tilfredshed, hvorfor jeg kan udtale som min Overbevisning, at han er i Besiddelse af saadanne Egenskaber, at han vil kunne gøre fortrinlig Tjeneste, hvis det skulde lykkes ham at erhalde Plads som Forvalter og Kasserer ved Lindsøgaard Stalten ved Aarhus.

Aarhus d. 2 Juli 1902.

Ihvan,
Stabsintendant, Generalkommandoin-
tendant ved 2d. Generalkommande.

Hellerup d. 28/6 1902.
Hellerupvej 6.

Til
Direktionen for Sindssygeanstalten
ved
Aarhus

Indlagt følger min Ansøgning til Posten som Forbalter af Kasserer ved Sindssygeanstalten, og har jeg tilladt mig at vedlægge min Fotografi; samt jeg beder den af Direktion tilrettelagte tilligemed de <u>originale</u> Anbefalinger som ere participerede af nævnte Ansøgning, forsaavidt disse ikke skulde i Betragtning ved Besættelsen af Posten.

Allerærbødigst

L. P. Falch

107

Copi af Anbefalinger

Undertegnede Fører af Brig „Marie" af Rudkjøbing bevidner herved at Styrmand Johannes Hansen har faret med Brig „Marie" som Styrmand fra 12te April 1893 til 28de December 1893 og i den Tid vist sig som en troe og paalidelig Mand og kan jeg anbefale ham paa det bedste.

W. Goldermann

Undertegnede heraf Styrmand J. Hansen har faret med mig Undertegnede som første Styrmand fra 23de Februar 1894 til 11te Oktober 1897, da han efter eget Ønske afgik fra Skibet. Farten har været paa Brazilien og Vestindien, og har han i meanske Tid været til min fuldkomne Tilfredshed. Jeg kan anbefale ham som en dygtig Mand, og paapasselig og flink til sin Gjerning i enhver Henseende.

Hamburg 12te Oktbr 1897

H. A. Baumann
Fører af Skibet „Detlef Wagner"

Styrmand J. Hansen har været i Dampskibsselskabet „Nordsøen's Tjeneste fra Januar 1898 til Dato. Han har stadig vist sig som en dygtig, flink og paalidelig Mand, som vi kunne anbefale.

Kjøbenhavn, Juni 1902

Aktieselskabet
Dampskibsselskabet „Nordsøen"
P. S. „Urania" × „Nordsøen"
Skibsinspektionen
N. P. Nielsen

107.

Til

Direktionen

for Aarhus Sindssygeasylet

Undertegnede Skymand

J. Hansen, født i Rødkjøbing

1871, tillader sig herved at an-

søge den ærede Direktion, om

Pladsen som Forvalter og Kasserer

ved Aarhus Sindssygeasylet.

Den fordrede Kaution kan

stilles. Idet jeg herved tillader

mig at sende Copi af Anbe-

falinger for ca 9 Aars Tjeneste

som Skymand, tegner jeg

mig med Höjagtelse

Ærbödigst

J. Hansen

Aarhusgade N.º 52 A II

Köbenhavn Ø

108.

Direktionen for Sindssygeanstalten ved Aarhus.

Aarhus.

Undertegnede Amtskriftfuldmægtig og Godsforvalter for Høvdingegaard Godsf. Otto Henrik Preiss, tillader sig herved ærbødigst at anbefale dem til Direktionen om at komme i Betragtning ved Besættelsen af Pladsen som Forvalter og Kasserer ved Sindssygeanstalten ved Aarhus.

Som Begrundelse af dette mit Andragende skal jeg tillade mig at anføre, at jeg, der nu i en Alder af 38 Aar i henved en Række Aar har været beskæftiget med Regnskabsvæsen og Pengesager og i denne min Virksomhed har vundet saadanne Kundskaber vedrørende de forskellige Regnskabsforhold, at jeg vil være istand til paa fuldt ud betryggende Maade at varetage de med Stillingen som Forvalter og Kasserer ved en Sindssygeanstalt forbundne Forretninger.

Med Bemærkning, at jeg i Tiden fra September 1895 indtil dens Nedlæggelse til 1. April d. A. har været selvstændig Bestyrer af Amtskriftilialen i Faxe, tillader jeg mig at vedlægge Afskrifter af Anbefalinger fra mine tidligere Principaler med Tilføiende, at jeg i Tiden fra 1883 til 1889 var fuldmægtig paa min afdøde Faders Herred, Høvdingegaard Østerbøvelskier og at jeg gentagne Gange har været

Konstituerets som Ansøgningsvalter.

Skriftlig tilføies, at den formøgne Sikkerhedsstil. lever vil kunne prøves af egne Midler.

Vordingborg, den 3. Juli 1902

Ærbødigst

[illegible]

Afskrift

Hr. Amtsbrifbærermæglig O. Præsso har i Løbet af 1 Aar fra 1 Mai 1890 til medio April 1891 været ansat som Bildmæglig ved Svendborg Amtsstue. Han har i ugjen Henseende udfyldt denne sin Stilling med stor Dygtighed og til min fulde Tilfredshed.

Svendborg Amtsstue i April 1891.

A. Bülow

Amtsforvalter.