

København, d. 19 Juni 1918

Frieden deres uslogt tilføje-
lige den Ansigelse kan komme
i Betragtning, med den foresat
med bekræftede Afkæmper af
Anbefalinger.

fra Overlegen, den 14 Juni 1918

Korlagt præsentes Skema til An-
søgning og Bestemmelser for Elvers
udtagelse med Bemærkning, at der
bliver en Plads ledig til 1. juli d. d.
som Elv ved Lindsøngsplejser.

Undertegnede ansøger om at blive antaget som Elev ved Sindssygeplejen i Sindssyge-
hospitalet ved Aarhus.

Fulde Navn.	Fanny Karu Jensen
Fødsels - Dag — Aar og Sted	2 Juni - 1898 - København
Forældrenes Navn, Stilling og Bopæl	Ole Jensen Pakhusarbejder Charlusgade 10 ^{II} Kbh.
Hvorledes har Deres Helbred været i Barndommen og senere?	Godt!
Har De gennemgaaet nogen alvorligere Sygdom?	Nej.
Hvorledes er Deres Helbred nu?	Godt
Har De været eller er De nervøs?	Nej
Har De været sindssyg?	Nej.
Hvor gik De i Skole?	i København - Kommunens Børne- og Beskæftigelses-skole
Har De senere faaet nogen Uddannelse (Højskole, Militærtjeneste o. s. v.)?	Nej
Ved hvilken Gerning har De hidtil virket, i Hjemmet eller hos Fremmede?	som Husassistent
Hvis De har været hos Fremmede, maa der meddeles hos hvem og i hvilke Stillinger.	Har for været ude paa Sindssygehospitalet som Skuffing i cirka 8 Maanedes paa No. 12 ^{II} . Lidt som Skuffing paa Haarlev Støbt i Køge.
Hvilken Stilling har De i Øjeblikket?	ingen
Hvornaar kan De tiltræde Pladsen?	1 Juni.

Ovenstaaende Oplysninger er af mig meddelte paa Tro og Love.

Aarhus, den 21^{II} - 5 - 1918.
Ansøgerens Navn: Fanny Karu Jensen
Adresse: ^{aan} Fru O. Johansen Skovvej Nr 12^{II} Kbh.

- Paa denne Ansøgning maa tilføjes paa næste Side:
- 1) En Attest fra 2 paalidelige Personer, der virkelig kender Ansøgeren, om dennes hæderlige Vandel og Ædruelighed.
 - 2) Afskrift af Anbefalinger fra tidligere Stillinger. Afskriftens Rigtighed maa være bekræftet.

København

Fanny Jensen har været hos mig
fra 1 Febr - 1 Juli 1915 og udført
flusgering og Madlavning
Fanny har været ivrig og villig
og forbedret mig efter eget Ønske
V. Scheel

Nord Frihavsgade 154.

København

At Fanny Jensen har været hos mig
fra 1 Maj - 1 November 1914 og har
udført flusgering til min Tøjvæds-
hed hermed bevidet

M. Weibach

Frederiksgade 21 St.

København

Hermed bevidnes Fanny Jensen

Vandel og Admuelighed

Charis Nielsen Vognstyre

Touretsgade 66 II
Århus

W. Johansen

Strandvæn 12 III

Århus.

18 år

Undertegnede ansøger om at blive antaget som Elev ved Sindssygeplejen i Sindssyge-
hospitalet ved Aarhus.

Fulde Navn.	Caroline Adolphine Iversen.
Fødsels - Dag — Aar og Sted	15/12 1900. København.
Forældrenes Navn, Stilling og Bopæl	Ecem. Beslag med Victor August Iversen. Marie Vilhelmine Iversen. Ny Munksgade 74 I Aarhus.
Hvorledes har Deres Helbred været i Barndommen og senere?	godt.
Har De gennemgaaet nogen alvorligere Sygdom?	aldrig.
Hvorledes er Deres Helbred nu?	godt.
Har De været eller er De nervøs?	nej.
Har De været sindssyg?	nej.
Hvor gik De i Skole?	Gamsogades Borger-skole Aarhus.
Har De senere faaet nogen Uddannelse (Højskole, Militærtjeneste o. s. v.)?	-
Ved hvilken Gerning har De hidtil virket, i Hjemmet eller hos Fremmede?	mest hjemme.
Hvis De har været hos Fremmede, maa der meddeles hos hvem og i hvilke Stillinger.	Organist Blichfeldt. som Tjenestegæst. Trehandler Wising.
Hvilken Stilling har De i Øjeblikket?	jeg er hjemme.
Hvornaar kan De tiltræde Pladsen?	1 Juni 1918.

Ovenstaaende Oplysninger er af mig meddelte paa Tro og Love.

, den 12/5 1918.

Ansøgerens Navn: Caroline Iversen.

Adresse: Ny Munksgade 74 I Aarhus.

Paa denne Ansøgning maa tilføjes paa næste Side:

- 1) En Attest fra 2 paalidelige Personer, der virkelig kender Ansøgeren, om dennes hæderlige Vandel og Ædruelighed.
- 2) Afskrift af anbefalinger fra tidligere Stillinger. Afskriftens Rigtighed maa være bekræftet.

Lægeattest maa senere indsendes, naar den forlanges fra Hospitalet.

11/5/58.

"Vil de være saa venlig
at sende et Ansøgnings Schema
til nedskrevne Adresse." Men
Datter vil gerne søge at blive
Antaget som Elev.

C. Jacobsen.

Ny Munksgade 14.
København.

Sandt 11/5/58

molg.

Middelfart den 24. 4. 18.

Undskyld jeg skriver til Dem.
men mit Navn er Gaffy Sund-
beck - jeg vilde blot tillade
mig at spørge Dem, om det
muligvis ikke skulde være
en Glads ledig til den 1ste eller
15 Juli som Plejerskelv. - da
jeg rejser herfra den 1 Juli -
Med Haab om snart at høre
derfra forbliver jeg Deres

Gaffy Sundbeck.

Afd. i. k. kv.

Sindssygehospitalet

Middelfart.

Fra Kveiloget, d. 29 April 1918.

Medlagt herisender Skema til Anordning og Bestemmelse for Elevers Indtægter med Betænkning, og der til 1 Juli d. A. bliver Rads ledige som Elev ved Landsbygeplejen her i Kveiloget.

Det bedes, at Deres Anordning med betænkning og Anbefaling fra Deres nærværende Rads.

Undertegnede ansøger om at blive antaget som Elev ved Sindssygeplejen i Sindssyge-
hospitalet ved Aarhus.

Fulde Navn.	<i>Petra Schmitt.</i>
Fødsels - Dag — Aar og Sted	<i>18. Oktober, 1897. Løbro.</i>
Forældrenes Navn, Stilling og Bopæl	<i>Dr. Faldersisen, Schmitt Montanagade. 56</i>
Hvorledes har Deres Helbred været i Barndommen og senere?	<i>Altid godt.</i>
Har De gennemgaaet nogen alvorligere Sygdom?	<i>Nej.</i>
Hvorledes er Deres Helbred nu?	<i>Godt</i>
Har De været eller er De nervøs?	<i>Nej</i>
Har De været sindssyg?	<i>Nej</i>
Hvor gik De i Skole?	<i>Skoleens. Begalskole.</i>
Har De senere faaet nogen Uddannelse (Højskole, Militærtjeneste o. s. v.)?	<i>Nej</i>
Ved hvilken Gerning har De hidtil virket, i Hjemmet eller hos Fremmede?	<i>Hjemme.</i>
Hvis De har været hos Fremmede, maa der meddeles hos hvem og i hvilke Stillinger.	<i>Nej.</i>
Hvilken Stilling har De i Øjeblikket?	<i>Hjemme</i>
Hvornaar kan De tiltræde Pladsen?	<i>1. April.</i>

Ovenstaaende Oplysninger er af mig meddelte paa Tro og Love.

, den 18. N. 1918.

Ansøgerens Navn:

Petra Schmitt.

Adresse:

Montanagade. 56. Aarhus.

Paa denne Ansøgning maa tilføjes paa næste Side:

- 1) En Attest fra 2 paalidelige Personer, der virkelig kender Ansøgeren, om dennes hæderlige Vandel og Ædruelighed.
- 2) Afskrift af anbefalinger fra tidligere Stillinger. Afskriftens Rigtighed maa være bekræftet.

Udertejede der virkelig kender Peter Schmidt,
erklarer herved at hun er en paalidelig ung Pige,
og at hun har ført et hæderlig Vandel.

H. F. Jørgensen.

Overskade tilhæder af Udertejede

J. M. Christensen
Thøbrund

Frø Kirkelegem, d. 12 Febr. 1918

Vedlagt fremsendes Memora til An-
søgning og Bestemmelse for Elevens
Indtægt med Beskrivelse, at
Lægen indbetaler en Gænge
om altsammen.

Frø Kirkelegem, den 23 Febr. 1918

I Anledning af dens Ansøgning om Plads
som Elev ved Sundsygeplejen her i Hospitalet
annæder de om at sende her fra Hospitalet
fra Overlægens Kontor en af de første Løjve-
dage mellem Nr. 1-2 Epten.

Eventuelt vil de også kunne have det
Løjve (Fredag): Løjve Tors Nr. mellem
Nr. 2½-3½

Frø Kirkelegem, d. 27 April 1918.

Det meddeles herved, at De skal på Plads
som Elev ved Sundsygeplejen her i Hospitalet
når De svært giver sløde, medbrugende
en højere tilfredsstillende Regent om
Deres Helbreds tilstand, særlig med hensyn
til Suberkulose og Kvæledelse.

Deres Lægebest. og Kopperbest. tilføjes.

Frø Peter Schmidt

Montanagade 56

Postboks

Cøbenhavn d. 10/4. 19.

Undertegnede ønsker sig at se end
mødtige Ophjælpninger om Pladsene.
som Pleylske (Elev), samt Andbøynings-
skemaer, hvis der bliver Pladsen ledige
til 1 November. Vi er for Tidens
ansat som Sygemedjælperen paa
Cøbenhavns Forsørgelsesanstalt, hvor der
er en Lindsygeafdeling. Vi er sandt
til at omgaa de Lindsyge, samt Kællings.

Agnes Nøjsen
Anna Andersen.

København, den 17 April 1918.

Kø. Lægepersonalet har i allevegers opsigelsesfrist, og det for tiden
Københavns Ubehændel, hvorved det steller sig med ledige
Pæder til 1. Novbr. d. A.

Men da der til de næste Skiftetider; Reglen bliver nogle
Pæders ledige, fremsender man hermed Skema til Afgørelse
og Bestemmelser for Lævers Anstælelse.

Taknemme og
stundt Anden

Skuse Forsørgelsesanstalt

Skuse.

Aarhus P. 19-3-18

Herr. Overlege Hallager.
Jeg beder Dem Venligst
sende min Lægeattest og
Plejerske Brev tilbage hvis jeg
ikke bliver antaget. Ja jeg saa
vel søge paa et af de andre
Hospitaller. Jeg skal siges
en Maaned før og da det
en til Maj jeg søger Plads
maa jeg jo snart vick besked.

Obs: Meta Andersen.

Patbuleward 24 I Dal
Aarhus.

Fra Høiingen, den 27 Marts 1918

Føddagt Føddagssejler Søren Sørensen,
hvis af Høiingen med Høiingen, af
Høiingen og Høiingen. Høiingen er i Høiingen
er besatte.

kamme i betragtning vil
jeg meddele Overlagen at
jeg ikke saa godt kan
begynde før end til Maj

Haabende paa Overlagens

Velvilje

tegner jeg Arb:
Mika Andersen

Østbuleward 29 I Gal

Aarhus.

Opn Rør program Meins
brug, - Morsel of Ast

Aarhus den 20-2-18

Tillader mig herved at søge
Plads som Plejerske paa Hospitalet
Jeg har været paa Hospitalet før
Jeg kom til Hospitalet i Maj
1915 og Rejste fra Hospitalet i
September 1916 Jeg har taget
Eksamen som Plejerske paa
Hospitalet og har været Plejerske
under Frøken Grogensen Jeg sender
mit Eksamen bevis med samt
Lageattest Hvis jeg skulde

HOTEL "SILKEBORG"

Silkeborg, d. 18-3 1918

P. Poulsen.

Telefon 19. — Statstelefon 10.

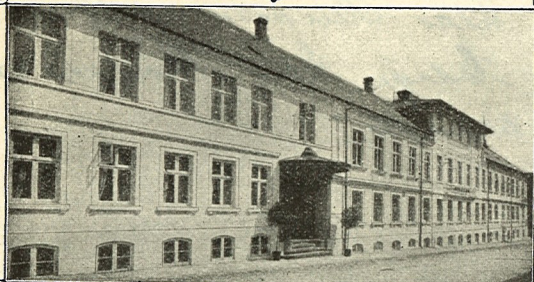

Lundsryge = Hospital.

De bedes venligst sende mig
en Skema, saafremt der er en
Elev = Plads ledig til første Maj.

Arld.

Metha Rosenbek.
Hotel Silkeborg
Silkeborg.

Frå Kungälv, den 21:de Mars 1918

J. Andledning af Dues Skovsdrift af 18:de
marts, at de Kongelige Skov-Retter og
i Skov d. A. er besatte.

Randers 18/3. 18.

Tit.

Overlegen ved Lindsygehospitalet
Aarhus.

Det er for høfligt at forespørge
dit navn og skal husende mig
da jeg gerne vil optages som
Elev i Sygepleje paa Hospitalets
og hermedes Betingelserne etc.

Respektfuldt

Erkjendt Helmer Thomsen.

Langgaardsgade.

Randers.

Gjældsted, St. L. ^{ste} Mark.

Hr. Overlegen.

Undertegnede ønsker at blive
optaget som Elev i Lindsygepleje
paa Lindsygehospitalet i
Aarhus. Respektfuldt.

Cathrine Jensen.

Anders Jensen.

Klinge Mark.
Gjældsted St. Fyn.

Lundt 14/3. 18.

Undertegnede ansøger om at blive antaget som Elev ved Sindssygeplejen i Sindssyge-
hospitalet ved Aarhus.

Fulde Navn.	<i>Elsie Marie Jensen</i>
Fødsels - Dag — Aar og Sted	<i>26/12 - 89. Skovier.</i>
Forældrenes Navn, Stilling og Bopæl	<i>Harnefund Jensen. Skovier.</i>
Hvorledes har Deres Helbred været i Barndommen og senere?	<i>Jeg har altid været sund og rask.</i>
Har De gennemgaaet nogen alvorligere Sygdom?	<i>Nej.</i>
Hvorledes er Deres Helbred nu?	<i>Godt.</i>
Har De været eller er De nervøs?	<i>Ikke særligt.</i>
Har De været sindssyg?	<i>Nej.</i>
Hvor gik De i Skole?	<i>Borgerskolen Skovier.</i>
Har De senere faaet nogen Uddannelse (Højskole. Militærtjeneste o. s. v.)?	
Ved hvilken Gjerning har De hidtil virket, i Hjemmet eller hos Fremmede?	<i>Arbejdet mest muligt at tjene.</i>
Hvis De har været hos Fremmede, maa der meddeles hos hvem og i hvilke Stillinger.	
Hvilken Stilling har De i Øjeblikket?	<i>For Tiden er jeg i mit Hjem.</i>
Hvornaar kan De tiltræde Pladsen?	<i>1^{ste} Marts.</i>

Ovenstaaende Oplysninger er af mig meddelte paa Tro og Love.

Skovier 14/1 - 1918.

Ansøgerens Navn:

Elsie Jensen

Adresse:

"Toldbodvej" Skovier

Paa denne Ansøgning maa tilføjes paa næste Side:

1) En Attest fra 2 paalidelige Personer, der virkelig kender Ansøgeren, om dennes hæderlige Vandel og Ædruelighed.

2) Afskrift af Anbefalinger fra tidligere Stillinger. Afskriftens Rigtighed maa være bekræftet.

Lægeattest maa senere indsendes, naar den forlanges fra Hospitalet.

Else Marie Jensen, der har sigt Skolen her, viste
en god Opførelse: sin Skoletid, ligesom hun ogsaa efter
sin Konfirmation, som vidt mig bekendt, har født en heder-
lig Vandel, hvilket er mig en Glæde at kunne berode.

Jensen d: 15/18
O. Nielsen
Oversætter

Fogt
red
ving
Kas
Lom
fale

i
Sen
Ker
Kfa
sum
rg
red
m.
Am
Am

Åfskrift af Antifalninger.

Fruen Else Jensen som jeg har kendt 1 Aar. Hun var
ved Fødselen i Hirsølev er en meget dygtig og propers
ung Pige med en mydelig og dannet Opførsel.
Hun har vist sig til Lygeplejen og besidder glimrende
Evner i den Retning. Hun og vi jeg med Glæde vil
fale Hende.

Hanne Johansen
Førstesygeplejerske
Veile Fjord Sanatorium.

Else Jensen har været ansat på Veile Fjord Sanatorium dels
i Vadsø for 1^{de} Marts 1911 til 1^{de} Marts 1913 og dels i
Anstalten for 1^{de} August 1914 til November 1915.

Det er os en Glæde at kunne meddele Hende vor høje An-
befaling for Pædagogik, Propershed, Dygtighed og Ordens-
sans, svaret med Hensigt på Hendes Arbejde ved Endningen
og Højskolen af Vadsø og som på Hendes Evner og
ved Fødselen og Rengøringen i Hirsølev og Anstalten
m. m. Derfor det skulde Glæde os om Hun vilde finde
Ansættelse i en stilling hvor alle Hendes gode Egenskaber
kunne komme til deres Ret.

Veile Fjord Sanatorium 15 Aug. 1917.

H. Jensen
Sygeplejerske

H. Jensen
Vadsø Højskole

Fra Odense, den 18 febr. 1918.

Det meddeles herved, at de vil blive ansat
som Læge ved Sundsøgeplejens her i Hospitalet
et 1. allato d. A., naar de indsender Progetten,
om deres Klubvæsenstilstand, særegt med Hen syn
et Talrækkelser og Smalvidder, og Altsammen beprøves
tilfædsstillende.

H.M. Else Jensen

Folkeboldens

Skriver.

Til Overlægen
på det mind Lindsyge Hospital.

Hermed er hermedest som jeg
nu fra en Undersøgelse i 1884
ald og som jeg antager kan
gælde endnu da den Kvinde er
ca. 3 ald. gammel. En her Over
lægen er et yngre Kald skal
jeg gerne lade mig undersøge
og selv men det er jo en lille
Bekostning som jeg godt vil
indgå såfremt jeg kan

dt.

Else Jensen

"Toldbodstræ"

Skive.

Nb.
Jeg bider ikke af nogen Nervesygdom.

Til Overlægen
på det mind Lindsyge Hospital.

Det menes at mine Nerver ikke er
så gode som de andre være til at op
tage en Gerning ved Lindsygeplejen
hvorfor jeg desværre må give Afkald
på de samme.

dt.

Else Jensen

Skive d. 30/1-18.

Til Overlægen

pu Aarhus Lindsygehospital.

Idå jeg herigenennem høfligt
forsøger hos Overlægen om
der vil være eller belåses
triel? (Hvortil?) & vilde blive
ledig som Æder ved Lindsyge-
hospitalet og om jeg da kunne
blive antaget?

Jeg er Hæder af Havneformand
Petersen her i Strøer er 28 År
er sund og rask og er uden
betydeligt for tidligere Plader

N. Mine anbefalinger har for-
nødt været fremkommet på Hospital
da jeg sendte min Ansøgning
ind ang. Pladsen som Ældste
assistent. Da jeg gerne vil

ind i håbet af Forærs vilde
jeg være glad for at få Besked
at jeg ellers kan søge noget
andet.

Art.
Elev Jensen

"Toldbod nr. 1"
Skriver.

fra Kvevløkke, d. 12 Jan. 1918.

I Anledning af Dets Herredets af frem-
sendes korelogh Menne til Indsigning
og Bestemmelse for Elevs Indsigelse
med Bemærkning, at der blev nogle
Elevs Besked ^{bedigt} i de kommende Måna-
der, også til 1. Marts d. R

Herberg 20-2-18

Undertegnede har modtaget et
Skema, som nok kan udfyldes
tilfredsstillende, hvis jeg har været
gammel nok - jeg er stor af
Alder, frisk og rask, og har ikke
haft nogen alvorlig Sygdom.
Hvis der ikke skulde blive
taget nogen hensyn til at
jeg kun er 16½ Aar bedes De
svare med det samme.

Med megen Agtelse
Frk. Marie Pedersen
Husejer. Marius Pedersen. Herberg.

Herberg den 15-2-18.

Jeg har af Abonnementet i Her-
berg Amtstidende set at der
til første Marts bliver nogle Pladser
ledige ved Lindsygehuset, og
Da jeg godt kunde have lyst
til at blive Elev, bedes De
venligst sende et Skema
til Undertegnede.

Med Agtelse
Frk. Marie Pedersen
Husejer. Marius Pedersen
Herberg pr Herberg.
Dato 15/2. 18.
m.v.d.

Undertegnede ansøger om at blive antaget som Elev ved Sindssygeplejen i Sindssyge-
hospitalet ved Aarhus.

Fulde Navn.	<i>Anna Kirstine Sørensen Gyød</i>
Fødsels - Dag — Aar og Sted	<i>den 13 Juli Østerballe 1899</i>
Forældrenes Navn, Stilling og Bopæl	<i>Carsten Fabrikant & Sørensen Gyød</i>
Hvorledes har Deres Helbred været i Barndommen og senere?	<i>godt</i> <i>Anders Gyød</i> <i>Studerer Krogager</i>
Har De gennemgaaet nogen alvorligere Sygdom?	<i>Nej</i>
Hvorledes er Deres Helbred nu?	<i>godt</i>
Har De været eller er De nervøs?	<i>Nej</i>
Har De været sindssyg?	<i>Nej</i>
Hvor gik De i Skole?	<i>Randers</i>
Har De senere faaet nogen Uddannelse (Højskole, Militærtjeneste o. s. v.)?	<i>Nej</i>
Ved hvilken Gerning har De hidtil virket, i Hjemmet eller hos Fremmede?	<i>Husgerning i Hjemmet</i>
Hvis De har været hos Fremmede, maa der meddeles hos hvem og i hvilke Stillinger.	<i>ikke</i>
Hvilken Stilling har De i Øjeblikket?	<i>Jeg er ikke hjemme men i Øjeblikket</i>
Hvornaar kan De tiltræde Pladsen?	<i>9 1ste Maj</i>

Ovenstaaende Oplysninger er af mig meddelte paa Tro og Love.

, den *4/1* 1918

Ansøgerens Navn:

Anna Sørensen Gyød

Adresse:

Tulstrup Skov

Paa denne Ansøgning maa tilføjes paa næste Side:

- 1) En Attest fra 2 paalidelige Personer, der virkelig kender Ansøgeren, om dennes hæderlige Vandel og Ædruelighed.
- 2) Afskrift af anbefalinger fra tidligere Stillinger. Afskriftens Rigtighed maa være bekræftet.

Lægeattest maa senere indsendes, naar den forlanges fra Hospitalet.

Tilskrivning til Skat

Til Sindsygeanstaltens Bestyrelse

Det er for at
meddele at jeg
gerne vilde have
at vide om jeg
faar Pladsen som
Elev paa Sindsygeanstalten
Dette vilde jeg gerne
vide; ellers vilde jeg
jo søge en anden
Plads; jeg har jo
Underkrevet paa
Groukræft; bliver jeg
ikke ansat som Elev

Tilskrivning til Skat
Lægt Skema og Bestemmelse
2/1. 18. W.A.

Jeg vilde gerne have en
Plads paa Hospital som
Elev hvor lang Tid
skal man være Elev
hvor meget gives i
Løn jeg vilde gerne
have Skema til Vejledning
Jeg kan anlægge

Skema til Vejledning

Pladsen til første
Maj
Med Ingen Reguler
med Anna Tjeb's Sønnen
med Roben Jaarup

Undertegnede ansøger om at blive antaget som Elev ved Sindssygeplejen i Sindssyge-
hospitalet ved Aarhus.

Fulde Navn.	<i>Karsten Pedersen</i>
Fødsels - Dag — Aar og Sted	<i>11 August 1898. Skovvold</i>
Forældrenes Navn, Stilling og Bopæl	<i>Lovise Pedersen Gaardlyng Skovvold</i>
Hvorledes har Deres Helbred været i Barndommen og senere?	<i>Godt</i>
Har De gennemgaaet nogen alvorligere Sygdom?	<i>Nej</i>
Hvorledes er Deres Helbred nu?	<i>Godt</i>
Har De været eller er De nervøs?	<i>Nej</i>
Har De været sindssyg?	<i>Nej</i>
Hvor gik De i Skole?	<i>Skovvold</i>
Har De senere faaet nogen Uddannelse (Højskole, Militærtjeneste o. s. v.)?	<i>Nej</i>
Ved hvilken Gerning har De hidtil virket, i Hjemmet eller hos Fremmede?	<i>Støvrensbejning</i>
Hvis De har været hos Fremmede, maa der meddeles hos hvem og i hvilke Stillinger.	<i>Adm. Vakt Børn. Børnepsyg. Jørgensen, Sig.</i>
Hvilken Stilling har De i Øjeblikket?	<i>Hjemme</i>
Hvornaar kan De tiltræde Pladsen?	<i>første April.</i>

Ovenstaaende Oplysninger er af mig meddelte paa Tro og Love.

Skovvold, den *18-3* 191*8*,

Ansøgerens Navn:

Karsten Pedersen

Adresse:

Lovise Pedersen

Paa denne Ansøgning maa tilføjes paa næste Side:

- 1) En Attest fra 2 paalidelige Personer, der virkelig kender Ansøgeren, om dennes hæderlige Vandel og Ædruelighed.
- 2) Afskrift af anbefalinger fra tidligere Stillinger. Afskriftens Rigtighed maa være bekræftet.

Lægeattest maa senere indsendes, naar den forlanges fra Hospitalet.